

7. LA REGIÓN DE MURCIA

La Región de Murcia es una de las 17 Comunidades Autónomas que junto con las Ciudades Autónomas de Ceuta y Melilla forman España.

Cada Comunidad Autónoma tiene una capital y un gobierno propio.

La Región de Murcia es uniprovincial, es decir, que tiene una sola provincia, sin embargo, la mayoría de Comunidades Autónomas están formadas por varias provincias.



La Región de Murcia se encuentra en el Sudeste de la Península Ibérica.

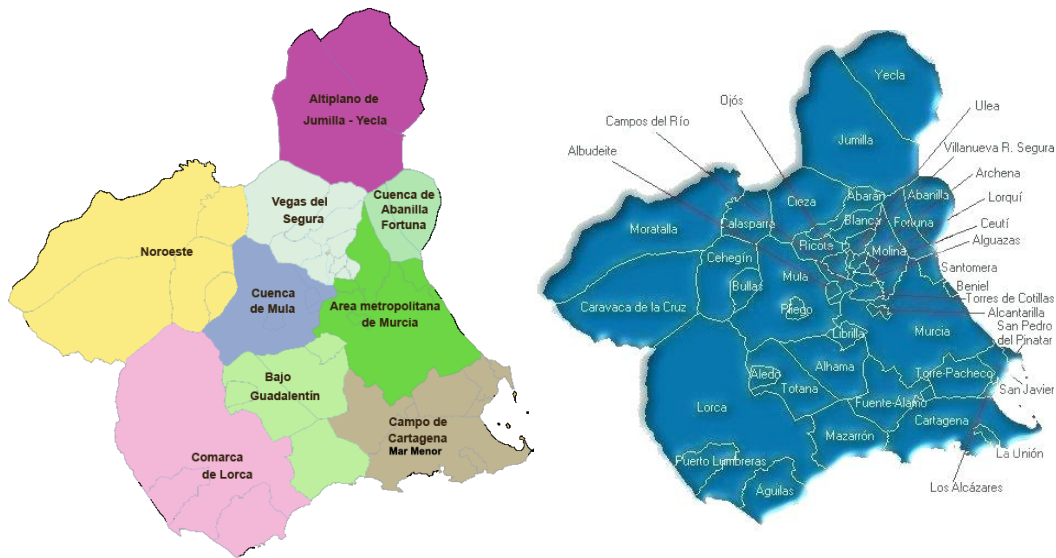

La Región de Murcia **está muy poblada**, con más de **1 470 000 habitantes**.

La **población se concentra en las zonas del interior y en la costa**. Las áreas más deshabitadas son los espacios de montaña.



- Comarca de montaña:

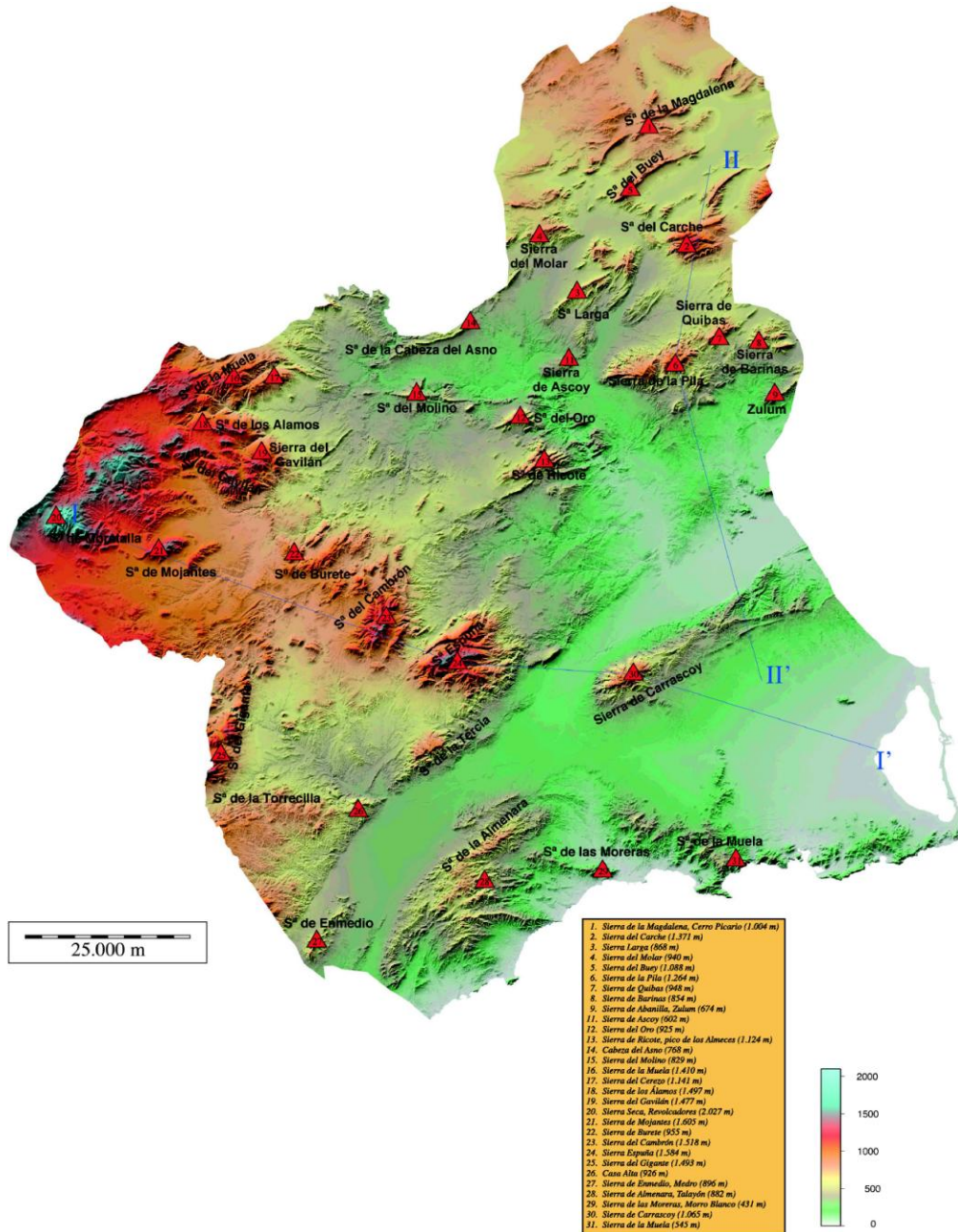

- Está situada en el **Noroeste**.
- El **relieve** es **abrupto** y dificulta las comunicaciones.
- Las **Cordilleras Béticas** ocupan el Norte y el Oeste. En la **Sierra de Moratalla** se encuentra el **pico más elevado**, llamado **Revolcadores**, con **2027 metros** de altitud.

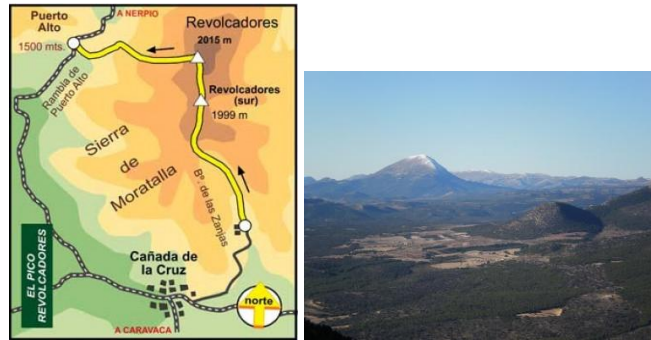

- Nacen **ríos** como el **Quípar**, el **Argos** y el **Mula**.



- Los **inviernos** son fríos.
- Las **lluvias** son abundantes en los valles durante las estaciones de primavera y otoño.
- La **nieve** cubre esporádicamente las cimas de las montañas.
- Los **veranos** son cálidos y algo más frescos que en el resto de la Región.

- Abundan los **pinos**, **matorrales de romero** y **coscoja**, y también se pueden encontrar **encinas** y **quejigos**.



pino



encina



quejigo



romero



coscoja

- La **población** vive en los pueblos situados en los valles. La mayor parte trabaja en la agricultura, sobre todo de secano. La ganadería es menos importante, aunque existen algunos rebaños de ganado ovino y caprino. Destacan también las actividades del comercio y el turismo.

- **Comarcas del interior:**

- Situada en el **centro** y el **Este**.



- Se trata de **tierras llanas muy fértiles** (destaca la Depresión Prelitoral).
- Por ellas discurre el **río Segura** que nace en el municipio de Santiago-Pontones (Jaén) y desemboca en el Mediterráneo, en Guardamar del Segura (Alicante) y dos de sus principales **afluentes**: el **Mula** y el **Guadalentín**. Sus aguas se utilizan para regar, para lo que se construyen canales y embalses.



- Los **inviernos** son largos y fríos.
- Los **veranos** son secos y calurosos.
- Las **lluvias** son escasas, aunque pueden ser torrenciales.
- Predominan los **arbustos**, como la **coscoja**, la **adelfa**, el **tomillo** y el **romero**.



coscoja



adelfa



romero



tomillo

- La **población** se concentra en las ciudades o pueblos grandes y trabaja, principalmente, en la agricultura y en la industria. Se cultivan una gran variedad de hortalizas y frutas (cultivos de regadío) y los cereales y la vid (cultivos de secano). Destacan las industrias agroalimentarias (conserveras, vinícolas y cárnicas).
- Las localidades están **bien comunicadas**.

- **Comarcas de costa:**



- Están **en contacto con el mar Mediterráneo**.
- Las **costas son altas y recortadas** en la **comarca de Lorca y del Bajo Guadalentín**. También encontramos **abundantes acantilados**, además de **pequeñas calas y playas**.
- En la **comarca del Campo de Cartagena-Mar Menor** las **playas son extensas y arenosas**.
- Destacan los **cabos de Cope y de Palos**, la punta de Algas, el golfo de Mazarrón y numerosas islas de reducido tamaño.



Cabo de Cope



Cabo de Palos

- El **río Guadalentín** es el único que discurre por estas comarcas. También hay **ramblas**.



- Los **inviernos** suelen ser suaves y los veranos calurosos y secos pues apenas llueve.
- Predominan los **matorrales** y **arbustos** como el **romero**, el **tomillo**, la **retama**, el **esparto** y el **palmito**.



romero



tomillo



retama



esparto



palmito

- Los **habitantes** viven en ciudades (Cartagena, Águilas, San Pedro del Pinatar, San Javier, La Unión, Lorca) y en pequeños pueblos.
- Las localidades están **bien comunicadas**.
- La **actividad económica más destacada es el turismo**, especialmente, en la zona del Mar Menor. También es importante la agricultura de secano y de regadío. La pesca se sigue practicando por tradición. En algunas zonas existen industrias relacionadas con la petroquímica y la metalúrgica.